

 E-Mails Entrantes



EmSYS

Multiples Cuentas POP para chequeo de Emails
 Multiples Portales
 Multiples E-Shops por Portal
 Multiples Vendedores
 Multiples Cuentas SMTP para envio o respuesta de Emails

- Adquisicion de datos del Cliente.
 - Identificacion del E-Shop y Portal remitente.
 - Identificacion del articulo , precio , cantidad etc.

Asignacion a un Vendedor
 segun Criterios definidos

- Seguimiento de la Operacion
 - Seguimiento de las comunicaciones con el cliente
 - Control de metodos de envio
 - Control de formas de pago
 - Verificacion de reputacion del cliente
 - Leer y Responder E-mails desde el sistema

Control de Articulos Publicados
 Generacion de Historial de Ofertas
 Estadisticas de Ventas
 Estadisticas de Calificaciones
 Estadisticas de Vendedores

Traspaso de clientes entre vendedores
 Asignacion de clientes desde la Recepcion
 Consola de Ventas para Vendedores

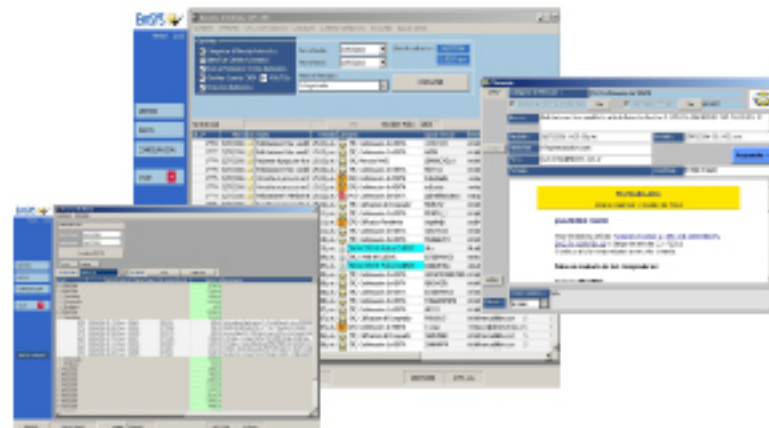

Testeado con portales lideres del mercado

